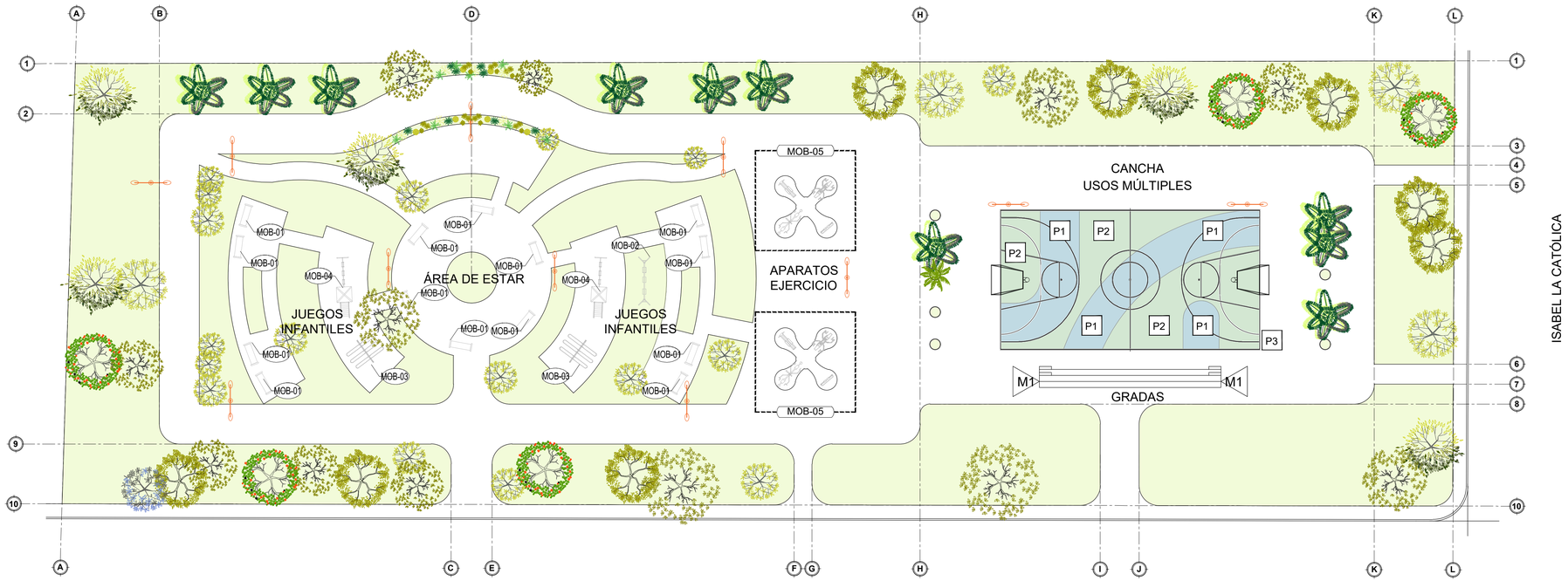

CONJUNTO PLANTA BAJA

ESC. 1:150

TABLA DE MOBILIARIO

CLAVE	MOBILIARIO EXTERIOR	TOTAL PIEZA (S)
MOB-01	BANCA Suministro y aplicación de pintura esmalte Mca. Comex o similar para banca, incluye: limpieza de la superficie, retiro de pintura - graffiti, primario, preparación de la superficie, materiales, mano de obra, equipo y herramienta.	14
MOB-02	COLUMPIOS Rehabilitado de columpios (capacidad 3 niños), incluye suministro y aplicación de pintura esmalte Mca. Comex o similar, aplicación previa de primario, colocación de Cadena para juegos infantiles recubierta entera de PVC, habilitado de columpios, habilitado y/o engrasado de herrajes. Incluye: limpieza de la superficie, retiro de pintura - graffiti, preparación de la superficie, materiales, mano de obra, equipo y herramienta.	1
MOB-03	SUBE Y BAJA Rehabilitado de sube y baja (capacidad 6 niños), incluye suministro y aplicación de pintura esmalte Mca. Comex o similar, aplicación previa de primario, habilitado y engrasado de herrajes. Incluye: limpieza de la superficie, retiro de pintura - graffiti, preparación de la superficie, habilitado de elementos metálicos dañados, materiales, mano de obra, equipo y herramienta..	2
MOB-04	CABAÑA - COLUMPIOS Rehabilitado de juego infantil (cabaña y columpios), incluye suministro y aplicación de pintura esmalte Mca. Comex o similar, aplicación previa de primario, habilitado y engrasado de herrajes, habilitado de (3) columpios, colocación de cadena para juegos infantiles recubierta entera de PVC y colocación de lámina tipo teja. Incluye: limpieza de la superficie, retiro de pintura - graffiti, preparación de la superficie, habilitado de elementos metálicos dañados, materiales, mano de obra, equipo y herramienta.	2
MOB-05	EJERCITADORES / APARATOS EJERCICIO Rehabilitado de ejercitadores, incluye suministro y aplicación de pintura esmalte Mca. Comex o similar, aplicación previa de primario, habilitado de elementos metálicos dañados y habilitado engrasado de herrajes. Incluye: limpieza de la superficie, retiro de pintura - graffiti, preparación de la superficie, accesorios, materiales, mano de obra, equipo y herramienta.	5

Notas:
- Las marcas especificadas son de referencia y podrán ser sustituidas por otras equivalentes que cumplan como mínimo con las mismas especificaciones técnicas de calidad, costo, duración y garantía. Adicional a lo anterior se colocará según muestra aprobada.

TABLA DE ACABADOS LUDOTECA

M — MUROS

Clave	Acabado	Marca	Color	Dimensión	Base	Observaciones
M-1	Pintura.	Comex Vinimex.	SMA	---	Aplanado de estuco, grano medio y agregado de fibra de vidrio (sobre muro existente)	Pintura vinílica color SMA mate tipo vinil-acrílica, aplicada a dos manos, marca Comex. Incluye sellador 5x1 marca Comex. Sobre Aplanado de estuco, grano medio y agregado de fibra de vidrio (sobre muro existente). Incluye limpieza previa de muros, resane y reparaciones, retiro de aplanados y pinturas.

P

Clave	Acabado	Marca	Color	Dimensión	Base	Observaciones
P-1	Pintura deportiva	Sicasport	Azul claro	---	Firme de concreto existente acabado común.	Pintura Deportiva Elastic Court Mca. Sicasport color Azul claro acabado mate, aplicado a dos manos. Incluye nivelador de depresiones menores y primario. Aplicado sobre firme de concreto existente acabado común
P-2	Pintura deportiva	Sicasport	Verde claro	---	Firme de concreto existente acabado común.	Pintura Deportiva Elastic Court Mca. Sicasport color Verde claro acabado mate, aplicado a dos manos. Incluye nivelador de depresiones menores y primario. Aplicado sobre firme de concreto existente acabado común
P-3	Pintura deportiva	Sicasport	Blanco	---	Firme de concreto existente acabado común.	Pintura Deportiva Elastic Court Mca. Sicasport color Blanco acabado mate, aplicado a dos manos. Incluye nivelador de depresiones menores y primario. Aplicado para líneas de canchas.

Notas:
- Las marcas especificadas son de referencia y podrán ser sustituidas por otras equivalentes que cumplan como mínimo con las mismas especificaciones técnicas de calidad, costo, duración y garantía. Adicional a lo anterior se colocará según muestra aprobada.

Croquis de Localización

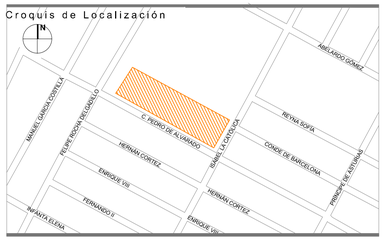

Simbología Arquitectónica

- Corte arquitectónico
- Corte por fachada
- NPT +0.15 — Nivel de piso terminado corte / fachada
- NPT +0.15 — Nivel de piso terminado planta
- Simbología detalle
- 1.44 — Vano en Puerta
- Cambio de nivel en piso
- Sube
- Baja
- Ejes
- Accesorios
- Cotas ejes XX
- Cotas eje-paño XX
- Cotas paños XX

- NPT: Nivel de piso terminado
- NTN: Nivel terreno natural
- NLAT: Nivel lecho alto de trabe
- NLBT: Nivel lecho bajo de trabe
- NJ: Nivel de jardín
- NB: Nivel de banqueta
- NSR: Nivel de superficie de rodamiento
- NV: Nivel de vialidad
- NLBE: Nivel lecho bajo de estructura
- NLAE: Nivel lecho alto de estructura
- NCE: Nivel centro de estructura

Notas Generales
- Todas las cotas y niveles serán verificados en sitio.
- El contratista deberá verificar todas las dimensiones y condiciones del proyecto y reportar al arquitecto supervisor de cualquier discrepancia, omisión, irregularidad y/o conflicto relacionado con el proyecto.
- El trabajo en el área del problema será suspendido hasta ser aprobado por el arquitecto responsable.
- Verificar columnas y trabes en proyecto estructural.
- Los planos arquitectónicos rigen a los planos estructurales
- Las cotas rigen al dibujo.
- Las cotas están dadas en metros.
- Los niveles están dados en metros.

Escala Gráfica

0.00 — 1.50 — 3.00 — 6.00 — 9.00 — 15.00 m
1:150

Proyectó
RBEA ROCÍO BÁRBARA EUROZA ANTÚNEZ

Cliente
FUNDACIÓN HOGARES

Revisión
A / 0 | B / 0 | C / | 0 / 0

Plano
CONJUNTO
PLANTA BAJA

Obra/Proyecto
REHABILITACIÓN DE PARQUE DE LA VILLA ESPAÑOLA

Ubicación
C.PEDRO DE ALVARADO 116-118, VILLA ESPAÑOLA, 87344 H. MAM. TAMPS.

Acotación
METROS

Fecha
JUNIO 2024

Clave de plano
MOB-01

FUNDACIÓN HOGARES
HACEMOS COMUNIDAD